



NOME  
KOMMUNE



DEN KULTURELLE  
SANDKASSA

VÅR 2023

# INNHold

Informasjon om Den kulturelle sandkassa i Nome	Side 2
Kulturkontaktens rolle – forventninger	Side 3
Oversikt VÅR 2023	Side 4
<b>Tilbud 1 – UNDERJORDISK REISE</b>	Side 5
<b>Tilbud 2 – BIBLIOTEK-KARENS BIBLIOTEK</b>	Side 6
<b>Tilbud 3 – MAGISKE FREDRIK</b>	Side 7
<b>Tilbud 4 – REVEN OG HAVET</b>	Side 9
<b>Tilbud 5 – BARNEYOGA</b>	Side 10
Kontaktinfo	Side 11

## INFORMASJON OM SANDKASSA

**VIKTIG INFORMASJON** som kan bidra til at tiltakene blir en positiv opplevelse både for barn og utøvere.

- Barnehager som trenger transport med buss/taxibuss/privatbiler eller en kombinasjon av dette, bestiller selv transport på rimeligst og praktisk mulig måte. Regninger for transport sendes kulturskolen v/Cedomir Popadic. **HUSK** å merke regningene med *Den kulturelle sandkassa Nome*.
- Sjekk at påkrevet utstyr og fasiliteter er tilgjengelig. Hvis ikke, ta kontakt med oss i Avdeling for Kultur, fritid og folkehelse så raskt som mulig.
- Barnehagepersonalet er medaktør i aktivitetene sammen med barna.
- Barnehagen gir foreldrene beskjed på forhånd om hva barna må ha med i forbindelse med aktiviteten. (utstyr, klær, mat/drikke, solkrem m.m, som dere finner nødvendig og fornuftig).
- Sørg for at barna er forberedt og innstilt på besøket.
- Sørg for å følge oppsatte tider og grupper (riktig antall barn).
- Alle barnehager må levere evalueringsskjema for **hver aktivitet**.

# KULTURKONTAKTENS ROLLE

Kulturkontakten i barnehagen skal være bindeleddet mellom barnehagen og Avdelingen for kultur, fritid og folkehelse og bør ha arrangøransvaret.

Kulturkontaktens ansvar:

- Lese nøye gjennom og sette seg inn i den informasjon barnehagen får fra KFF-avdelingen.
- Sørge for løpende informasjon til alle ansatte som blir berørt (også vaktmestere, renholdere og lignende)
- Sjekke på et så tidlig tidspunkt som mulig at praktiske ting rundt arrangementet/ besøket er i orden (timeplan, lokaler, div. tekniske krav og lignende som er satt opp kan imøtekommes).
- Markedsføre tilbudene som barnehagene får til barn, ansatte, foreldre med flere, bla. ved å henge opp plakater (hvis det finnes).
- Sørge for et så vellykket arrangement som mulig.
- Sørge for at barnehagen tar godt imot utøvere som kommer på besøk.
- Sørge for at alle deltagere er godt forberedt til tilbudet som blir gitt, og at en viser respekt for utøverne og hverandre.
- Gi tilbakemeldinger så tidlig som mulig dersom det er vanskeligheter/problemer med å imøtekomme krav, overholde tidsfrister, osv
- Sørge for at tidsfrister holdes.

Ikke nøl med å kontakte oss hvis det er noe som er uklart, ser feil ut, noe dere lurer på, trenger hjelp til, m.m.

Kulturkontakten trenger selvfølgelig ikke gjøre alt dette alene. Barnehagen bestemmer selv hvordan de organiserer dette arbeidet.



NOME  
KOMMUNE

# OVERSIKT VÅR 2023

NR	TILBUD	BARNEHAGE	UKE	FORMIDLER
1	UNDERJORDISK REISE	ALLE	5	Teater Fabel
2	BIBLIOTEK-KARENS BIBLIOTEK	ALLE	7	Teater Ibsen
3	MAGISKE FREDRIK	ALLE	13	Telemark Vestfold fylkeskommune
4	REVEN OG HAVET	Helgen Fagerli Herregårdshavna	17	Mino Mano Teater
5	BARNEYOGA	ALLE	april/mai	Nome kulturskole

\*Med forbehold om endringer.

# UNDERJORDISK REISE

## UKE 5

Formidler: Teater Fabel



### INNHOLD

Teater Fabel reiser rundt i Vestfold og Telemark, på leting etter underjordiske historier, myter, viser og stev. Bli med på en reise der du møter troll og gygrer, tusser og nisser, huldre og andre haug folk.

### FØR- OG ETTERARBEID

INGEN

### ANNEN INFO

Produsert av: Teater Fabel Med: Hæge Manheim, Inger Merethe Johnsen og Dokka Tussetuss Regi: Hans Jacob Sand

### Barnehage

### Dag/Tid/Klokkeslett

### Sted

### Antall barn

Helgen

Tirsdag 31. januar kl 9

Egent rom

Egen vurdering

Herregårdshavna

Tirsdag 31. januar kl 11

Egent rom

Egen vurdering

Fagerli

Tirsdag 31. januar kl 13

Egent rom

Egen vurdering

Skoemyra

Onsdag 1. februar kl 9

Egent rom

Egen vurdering

Sluseparken

Onsdag 1. februar kl 11

Egent rom

Egen vurdering

Svenseid

Onsdag 1. februar kl 13

Egent rom

Egen vurdering

# BIBLIOTEK-KARENS BIBLIOTEK

## UKE 7

Formidler: TEATER IBSEN



### INNHold

I Bibliotek-Karens bibliotek finnes det en avdeling for triste bøker, for morsomme bøker, skumle bøker, kokebøker, poesi, og en egen bitteliten seksjon med bøker for småkryp, som er veldig populær blant lopper og lus.

### FØR- OG ETTERARBEID

Ingen

### ANNEN INFO

Tiltaket passer for barn fra 3 år og oppover!

Kontakt:

Gunn Bakke Hansen (Teater Ibsen)  
Tlf. 918 62 363

GunnBakke.Hansen@teateribsen.no

### Barnehage

Helgen

### Dag/Tid/Klokkeslett

Tirsdag 14. februar kl 10

### Sted

Egent rom

### Antall barn

Egen vurdering

Fagerli

Tirsdag 14. februar kl 13

Egnet rom

Egen vurdering

Herregårdshavna

Onsdag 15. februar kl 10

Egnet rom

Egen vurdering

Skoemyra

Onsdag 15. februar kl 13

Egnet rom

Egen vurdering

Sluseparken

Torsdag 16. februar kl 10

Egnet rom

Egen vurdering

Svenseid

Torsdag 16. februar kl 13

Egnet rom

Egen vurdering

# MAGISKE FREDRIK

## UKE 13

Formidler: VESTFOLD TELEMARF FYLKESKOMMUNE



### INNHOOLD

Det eneste Fredrik vil i verden er å lære seg å trylle sånn som farfar gjorde. Fredriks farfar var nemlig verdens største tryllekunstner. Han kunne trylle penger ut av ørene på folk, fikk ting til å sveve, sagde damer i to og dro kaniner opp av hatter. Hadde farfar bare rukket å lære ham, så kunne Fredrik kanskje tryllet farfar levende igjen.

En dag går Fredrik opp på loftet og roter i bestefars gamle saker. Der finner han farfars gamle flosshatt, hansker og tryllestav, og magiske ting begynner å skje...

### FØR- OG ETTERARBEID

Forestillingen er utviklet av **Framifrå Teater**, av og med Erlend R. Vikhagen og Håkon T. Nielsen.

Forestillingen er regissert av Terje Hartviksen, og utviklet i samarbeid med Unge Viken Teater.

### ANNEN INFO

Tiltaket passer for barn fra 3 år og oppover!

Kontakt:  
Rønnaug Flatin (VT-FK)  
Tlf. 918 62 363  
[Ronnaug.Flatin@vtfk.no](mailto:Ronnaug.Flatin@vtfk.no)

Barnehage	Dag/Tid/Klokkeslett	Sted	Antall barn
Helgen	Onsdag 29. mars kl 10	Egent rom	Egen vurdering
Fagerli	Onsdag 29. mars kl 13	Egnet rom	Egen vurdering
Herregårdshavna	Torsdag 30. mars kl 10	Egnet rom	Egen vurdering
Skoemyra	Torsdag 30. mars kl 13	Egnet rom	Egen vurdering
Sluseparken	Fredag 31. mars kl 10	Egnet rom	Egen vurdering
Svenseid	Fredag 31. mars kl 13	Egnet rom	Egen vurdering



# REVEN OG HAVET

UKE 17

Formidler: MINO MANO TEATER



## INNHold

Endelig en produksjon for de aller minste barna! 😊

Reven bor helt alene i den store skogen. Den vil så gjerne til havet, for havet har den aldri sett. Men reven tr ikke legge ut på reisen alene, og setter seg i stedet ned og synger en sang om det å være rev.

## FØR- OG ETTERARBEID

Hvordan er det å være reven?

Hva sier reven?

I eventyrene framstilles reven gjerne som en luring som narrer både folk og dyr. Stemmer dette med virkeligheten?

## ANNEN INFO

Tiltaket passer for de minste barna (1 – 4 år)!

Kontakt:

Christina Grefsrud-Halvorsen

Tlf. 408 28 949

minoteater@outlook.com

## Barnehage

Helgen

## Dag/Tid/Klokkeslett

Tirsdag 25. april kl 9

## Sted

Egnet rom

## Antall barn

Egen vurdering

Fagerli

Tirsdag 25. april kl 11

Egnet rom

Egen vurdering

Herregårdshavna

Tirsdag 25. april kl 13

Egnet rom

Egen vurdering

# BARNEYOGA

April-Mai

Formidler: NOME KULTURSKOLE

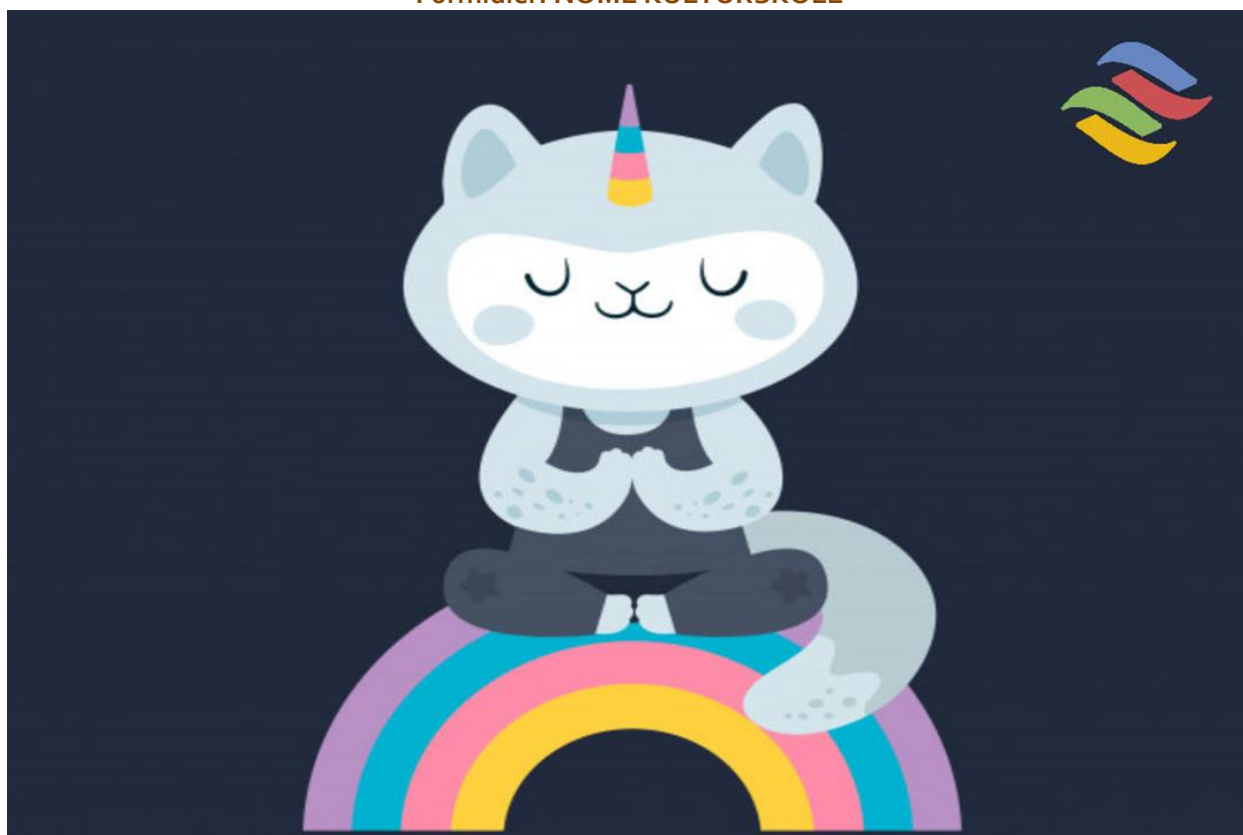

## INNHold

Dette er en superfin aktivitet på barnas premisser!  
Gjennom musikk, dans og sanger leker vi og lærer om yoga.  
Timen avsluttes med meditasjon og avspenning.

## FØR- OG ETTERARBEID

Det er ønskelig at barnehagepersonalet er med på aktiviteten.

Varighet: 30 min pr gruppe  
Max antall barn pr gruppa: 20

## ANNEN INFO

Tiltaket passer best for barn fra 3 år og oppover!

### Kontakt:

Cedomir Popadic

Tlf. 94 25 04 29

[cepo@nome.kommune.no](mailto:cepo@nome.kommune.no)

## Barnehage

Svenseid

## Dag/Tid/Klokkeslett

Fredag 21.april kl 12

## Sted

Egnet rom

## Antall barn

Max 20 pr gruppe

Skoemyra

Fredag 21.april kl 13  
Fredag 21. april kl 14

Egnet rom

Max 20 pr gruppe

Sluseparken

Fredag 28.april kl 12  
Fredag 28.april kl 13

Egnet rom

Max 20 pr gruppe

Helgen

Fredag 5. mai kl 12

Egnet rom

Max 20 pr gruppe

Fagerli

Fredag 5. mai kl 13  
Fredag 5. mai kl 14

Egnet rom

Max 20 pr gruppe

Herregårdshavna

Fredag 26. mai kl 12  
Fredag 26. mai kl 13

Egnet rom

Max 20 pr gruppe

# KONTAKTINFO



## Fagerli barnehage

Line Pershaug, styreleder  
mob: 915 44 769  
e-post: [lipe@nome.kommune.no](mailto:lipe@nome.kommune.no)  
Herregårdsvegen 87, 3830 Ulefoss

## Helgen og Herregårdshavna barnehage

Jill Heidi Sinnerud, styreleder  
mob: 95 49 53 95  
e-post: [jisi@nome.kommune.no](mailto:jisi@nome.kommune.no)  
Skienvegen 385, 3830 Ulefoss (Helgen)  
Herregårdsvegen 47, 3830 Ulefoss (Herregårdshavna)

## Svenseid barnehage

Lene Kolstad, styreleder  
Mob: 911 46 378  
e-post: [leko@nome.kommune.no](mailto:leko@nome.kommune.no)  
Norheimvegen 21, 3825 Lunde

## Sluseparken og Skoemyra barnehage

Mona Hellestad, styreleder  
Mob: 990 23 332  
e-post: [mohe@nome.kommune.no](mailto:mohe@nome.kommune.no)  
Slusevegen 19, 3825 Lunde (Sluseparken)  
Strengenvegen 60, 3825 Lunde (Skoemyra)

## AVDELING FOR KULTUR, FRITID OG FOLKEHELSE

Cedomir Popadic, rektor Nome kulturskole  
mob: 942 50 429  
e-post: [cepo@nome.kommune.no](mailto:cepo@nome.kommune.no)



**NOME  
KOMMUNE**