

## leders

### Det er ingen tvil om at forutsetningene er endret

Det var aldri en god idé å stenge fylkesvei 359 mellom Lunde og Bø, for så å lede trafikken over Nordheimsiden på den fylkeskommunale grusvegen. De fleste som hørte forslaget, rynket på nesa og fryktet et kaos ute like. For de reisende, og særlig for de som bor i området.

Men saken hadde også et bakteppe, som gjorde det mulig for lokalpolitikkerne å svelge kameler.

Fylkeskommunen kom med en utstrakt hånd, og ba nærmest på sine knær om at kommunene Nome og Midt-Telemark sa ja til et felles skipperakt, en dugnad, for å løse knipen Åse bru.

Åse bru hadde da vært snevret inn til ett kjørefelt i fire år, og det fantes ikke penger til å løse problemet. Å oppgradere dagens bru, eller bygge ny bru ved siden av, og la trafikken gå som normalt i anleggsperioden, ville skyve utbedringen flere år frem i tid, var budskapet.

Og så kom tilbudet fra fylket: «Kan Nome akseptere et tilbud om å få bygget ny bro nå, dersom vi stenger fylkesveien for trafikk og sender bilene over Nordheimsiden?»

I et brev fra fylkesordfører Terje Riis Johansen 27. mai i fjor, skriver han blant annet:

«I stengeperioden må da gjennomgangstrafikken med vekt over 3,5 tonn, kjøre om Ulefoss og Gvarv. Biler under 3,5 tonn, samt buss og renovasjon, må kjøre om Kleppevegen og Nordheimsvegen».

Dette er bakgrunnen for at Kanalen i flere artikler blant annet har problematisert om Kleppevegen og Nordheimsvegen tåler en slik trafikk. Det var også bakgrunnen da leder i hovedutvalg for samferdsel Arve Høiberg (AP) og utvalgsmedlem Jan Thorsen (SP) dro på befering i området for å snakke med lokalbefolkningen. Dette var også bakgrunnen da kommunestyret diskuterte hvor påkoblingen skulle skje. I utgangspunktet ønsket ikke kommunen så mange biler forbi Svenseid barnehage. Og dette var bakgrunnen for at fylket og kommunen diskuterte utbedringer av omkjøringsveien.

Men da entreprenøren ble valgt, så sent som onsdag sist uke, kom kontrabeskjeden. I en pressemelding fra fylket heter det at strekningen Lunde-Bø stenges for gjennomkjøring. Kun lokal trafikk tillates. Det vil si at alle som skal fra Lunde til Bø eller motsatt må kjøre via Ulefoss og Gvarv frem til oktober.

Kanalen.no skrev om dette allerede torsdag, og reaksjonene lot ikke vente på seg. Det er heller ikke så rart, når forutsetningene helt åpenbart har endret seg underveis.

PS: rett før Kanalen gikk i trykken kom det melding om at fylket snur i saken, og tillater gjennomkjøring likevel.

Tor Espen Simonsen  
Redaktør

# Spektakulært fra kulturskolen!

Det er bare å ta av seg hatten for Nome kulturskole og bøye seg i støvet. Med lysshowet «Lys uten grenser» har elever og ansatte imponert med nytenking og kulturformidling på spektakulært vis.

Hege Dorholt

hege@kanalen.no TEKST & FOTO

Lordag kveld ble Ulefoss Hovedgaard inntatt av moderne teknologi og kreativitet fra Nome kulturskole. I flere måneder har ansatte og elever jobbet med et lys- og danseshow. Ved hjelp av såkaldt 3D-video mapping, ble et lysshow projisert på empirebyggets hvite murvegger. Alt til dans og koreografi fra kulturskolens danselærer Kim Tran.

Over 8000 har sett showet

Det hele ble streamet live, på grunn av koronarestriksjoner, og så langt har over 8000 sett videoen. Responsen har vært enorm, om vi skal tro kulturskolerektor Cedimir Popadic.

- Det har vært helt fantastisk og vi har nådd et publikum som strekker seg langt utenfor Nome og Norges grenser, så dette ble lagt merke til, forteller han.

Det hele er gjort mulig gjennom KRAFT-prosjektet og finansiert gjennom EU-midler. Egentlig var planen en stor dansefestival med flere arrangement, men grunnet korona-situasjonen måtte man finne nye løsninger.

- Det har vært mange søvnløse netter og ekstremt mye jobb, men vi er kjempemotiverte med det vi har fått til. Den siste uka har det vært helt vilt, men jeg er stolt og imponert over ansatte og elever, sier rektor Popadic.

Nå er skal showet også vises i Sverige hos samarbeidsskolen Sunne kulturskole. Håpet er at Nome-elevene får lov til å reise for å opptre der i september.



**SLIK HAR DU ALDRI SETT HOVEDGAARDEN FØR:** Noen få heldige fikk sett lys- og danseshowet Lys uten grenser på nært hold. Heldigvis ble det hele strømmet live. Noe som har gjort at over 8000 har fått med seg kulturskolens flotte show, i samarbeid med Telemark Museum og KRAFT.



**DANS OG LYS:** Sunne kulturskole fra Sverige skulle egentlig besøkt Nome, men sendte i stedet et digitalt bidrag, som tok seg riktig så bra ut på de hvite veggene til Hovedgaarden.



**ULIKE TIDSEPOKER:** Koreografien, som danselærer Kim Tran står bak, tok for seg ulike tidsepoker og begrensninger av ulike slag. Her har vikingene inntatt Ulefoss Hovedgaard. Lysgrafikk og danse-koreografi var sydd sammen på en imponerende måte, med det historiske bygget som kulisse.

Kanalen - lokalavis for Nome  
Org nr: 981 683 447  
Utgivelsesdag: torsdag  
Utgifter pr år: 48

Trykk: Nri Trykk, Larvik  
Bekreftet opplag 2020: 1969  
Ansvarlig redaktør: Tor Espen Simonsen  
eAvis: buyandread.com

Abonnementpriser:  
1 år: ..... Kr. 975,-  
1/2 år: ..... Kr. 670,-  
1/4 år: ..... Kr. 510,-  
Student (10 mnd): ..... Kr. 570,-  
For bestilling: 35 94 65 84

Frister:  
Annonser: tirsdag kl. 10.00  
Rubrikkannonser: onsdag kl. 12.00  
Gratulasjoner: onsdag kl. 12.00  
Leserinlegg: tirsdag kl. 15.00  
Gratulasjoner må inneholde fullt navn.

Priser:  
Rubrikkannonser: gratis for abonnenter (kun privatpersoner).  
Ikke-abonnenter og foretak: 270,- inkl. mva. for tre innrykk  
Takkeannonser: gratis  
Gratulasjoner: gratis

Løssalg: Lunde: Kiwi, Coop Extra, YX Lunde, Jafs Lunde  
Ulefoss: Coop Extra, Spar, Kiwi, Esso, Ringstad Kiosk, Best Ulefoss  
Sauherad: Coop Prix  
Bø: Meny  
Skien: Joker Klovholt

Gjenbruk av redaksjonelt innhold, bilder og annonser er ikke tillatt uten avtale.

Endelig torsdag!



TOR ESPEN SIMONSEN  
Redaktør / daglig leder  
tor@kanalen.no  
Telefon: 35 94 65 83

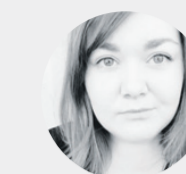

LINN MALÉN VEFALD  
Markedsansvarlig  
marked@kanalen.no  
Telefon: 35 94 65 84



HEGE DORHOLT  
Journalist  
hege@kanalen.no  
Telefon: 35 94 65 85



KRISTIAN KARLSEN  
Journalist  
kristian@kanalen.no  
Tlf: 35 94 65 82



DAG EINAR HVITSAND  
Grafiker  
grafisk@kanalen.no  
Telefon: 35 94 65 84

ABONNEMENT  
marked@kanalen.no  
Telefon: 35 94 65 80

KONTAKT OSS  
Telefon: 35 94 65 80  
Postboks 45, 3831 Ulefoss  
E-post: firmapost@kanalen.no

BESØKSADRESSE:  
Stårvegen 1, 3830 Ulefoss  
Kontortid: Mandag-fredag  
kl. 10.00-15.00

www.kanalen.no  
www.facebook.com/dinlokavis  
Instagram: @dinlokavis



Kanalen arbeider etter Vær Varsom-plakatens regler for god presseskikk. Pressens faglige utvalg (PFU) er klageorgan som behandler klager mot pressen i presseetiske spørsmål.

LANDSLAGET FOR  
LOKALAVISER

Medlem av Landslaget  
for lokalaviser, LLA.